La femme galante

(Val d'Aoste)

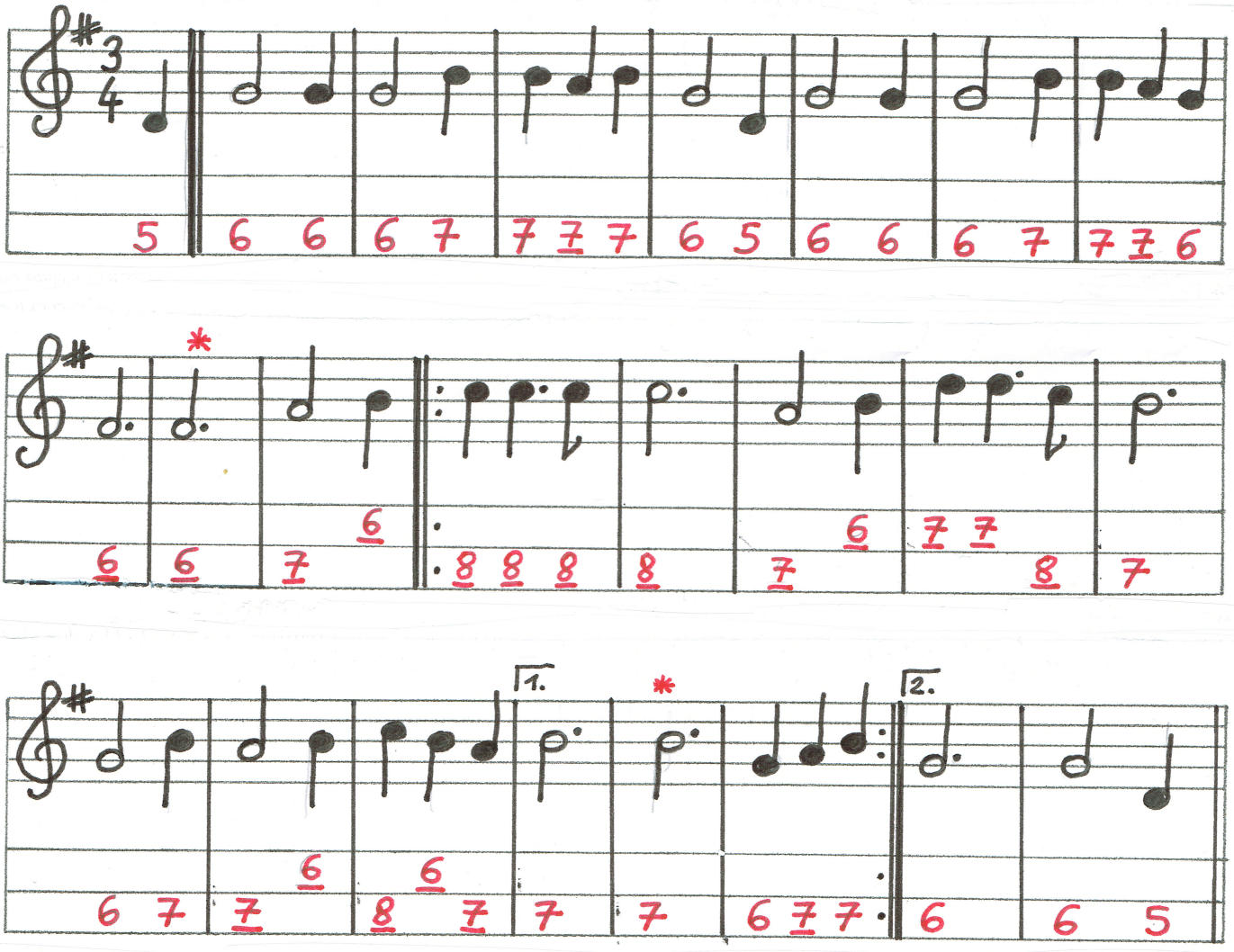

1. Il y a trente ans que mon cotillon branle , sans jamais penser à l'amour ,
Sans jamais , oh oui oui , sans jamais oh non non , sans jamais penser à l'amour …
2. Si l'amour avait des racines , dans mon jardin j'en planterais …
3. J'ai entendu frapper à ma porte , j'ai grand peur qu'il soit mon mari …
4. Si c'est mon mari , que le diable l'emporte , j'aimerais mieux un amant qu'un mari …
5. J'ai cent écus dedans ma ceinture , c'est pour payer les cabaretiers …
6. Et si le vin l'en est agréable , que chacun n'en boive à son tour …
7. Trente-six à la table ronde , trente-six bouteilles de vin …

La mélodie peut être modifiée à cause du nombre de syllabes dans les mots , par exemple :

Si l'a- mour

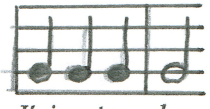

J'ai en-ten – du

*Parfois on ne joue pas les mesure marquées d'un * , et l'interprétation peut être différente d'un chanteur à l'autre .*